

DIRECCIÓN DE CONTROL ESCOLAR

Especificaciones generales de las modalidades de titulación de Médico Cirujano y Partero.
(Las modalidades más comunes en su uso).

1. DESEMPEÑO ACADÉMICO SOBRESALIENTE

- Promedio general mínimo de 95.
- Máximo de un 10% de asignaturas aprobadas en periodo extraordinario.
- Resultado, mínimo, "SATISFACTORIO" de EGEL-CENEVAL o APROBADO del Examen Global Teórico.
- Resultado del idioma inglés: Marco Común Europeo: B1 o TOEFL ITP que acredite el dominio de segundo idioma.

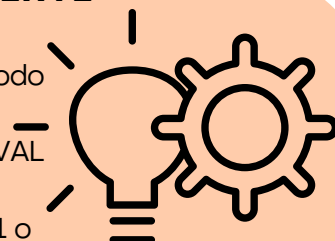

2. PROMEDIO.

- Promedio general mínimo de 90.
- El 100% de asignaturas aprobadas en ORDINARIO.
- Resultado, mínimo, "SATISFACTORIO" de EGEL-CENEVAL o APROBADO del Examen Global Teórico.
- Resultado del idioma inglés: Marco Común Europeo: B1 o TOEFL ITP que acredite el dominio de segundo idioma.



3. EXAMEN GLOBAL TEÓRICO-PRÁCTICO.

- Resultado aprobatorio del examen.
- Resultado del idioma inglés: Marco Común Europeo: B1 o TOEFL ITP que acredite el dominio de segundo idioma.

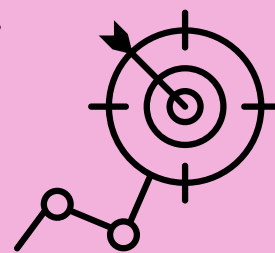

4. EXAMEN GENERAL DE CERTIFICACIÓN PROFESIONAL.

- Promedio general (de la carrera) mínimo de 85.
- Resultado mínimo "satisfactorio" del examen.
- Resultado del idioma inglés: Marco Común Europeo: B1 o TOEFL ITP que acredite el dominio de segundo idioma.

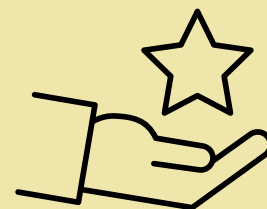

5. ESTUDIOS DE POSGRADO.

- Promedio general (de la carrera) mínimo de 85.
- Resultado, mínimo, "SATISFACTORIO" de EGEL-CENEVAL o APROBADO del Examen Global Teórico.
- Resultado del idioma inglés: Marco Común Europeo: B1 o TOEFL ITP que acredite el dominio de segundo idioma.

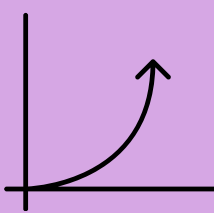

6. TESIS.

- El trabajo sólo debe tener 1 autor.
- Resultado, mínimo, "SATISFACTORIO" de EGEL-CENEVAL o APROBADO del Examen Global Teórico.
- Resultado del idioma inglés: Marco Común Europeo: B1 o TOEFL ITP que acredite el dominio de segundo idioma.



IMPORTANTE.

Recuerda que existe una infografía que te marca el proceso, tiempos y requisitos. Es muy importante que la consultes y la tengas presente todo el tiempo.



¿NECESITAS MÁS AYUDA CON LAS MODALIDADES?

Contacta a la Coordinación de la Carrera de Médico Cirujano y Partero para que te explique a detalle cada modalidad.

